Dane aktualne na dzień: 25-11-2026 20:23

Link do produktu: https://sklep.carstuff.pl/wkladka-kn-e-2443-p-64093.html

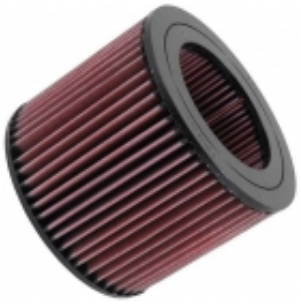

Wkładka K&N E-2443

Cena	**442,73 zł**
Dostępność	**Niedostępne - spytaj o czas realizacji**
Numer katalogowy	**mt_42563**
Kod producenta	**KN-E-2443**
Kod EAN	**24844032720**
Producent	**k&n**

Opis produktu

Filtry powietrza K&N składają się z czterech do sześciu warstw bawełny ułożonej pomiędzy dwoma arkuszami aluminiowej siatki. Tak przygotowana warstwa filtracyjna jest składana harmonijkowo co zwiększa jej powierzchnię. Filtry powietrza K&N są filtrami mokrymi, co oznacza, że są nasączone specjalnym olejkiem zatrzymującym najdrobniejsze zanieczyszczenia.

Wysokoprzepływowe filtry z wkładem z gazy bawełnianej można myć i używać wielokrotnie.

Montaż sportowego filtra pozwala zwiększyć ilość powietrza zasysaną do komory spalania co może poprawić osiągi Twojego pojazdu, a możliwość wielokrotnego wykorzystania takiego filtra zmniejsza koszty eksploatacji.

Wymiary:

- Wysokość: 148 mm
- Szerokość:
- Długość:
- Ilość szt. w zestawie: 1

Wkładka E-2443 dedykowana jest do poniższych pojazdów:

Rok	Marka	Model	Silnik
1997	TOYOTA	LAND CRUISER	4.5L L6 F/I - All
1997	TOYOTA	LAND CRUISER	4.2L L6 DSL - All
1997	LEXUS	LX450	4.5L L6 F/I - All
1996	TOYOTA	LAND CRUISER	4.5L L6 F/I - All
1996	TOYOTA	LAND CRUISER	4.2L L6 DSL - All
1996	LEXUS	LX450	4.5L L6 F/I - All
1995	TOYOTA	LAND CRUISER	4.5L L6 F/I - All
1995	TOYOTA	LAND CRUISER	4.2L L6 DSL - All
1994	TOYOTA	LAND CRUISER	4.5L L6 F/I - All
1994	TOYOTA	LAND CRUISER	4.2L L6 DSL - All
1993	TOYOTA	LAND CRUISER	4.5L L6 F/I - All
1993	TOYOTA	LAND CRUISER	4.2L L6 DSL - All
1992	TOYOTA	LAND CRUISER	4.5L L6 F/I - All
1992	TOYOTA	LAND CRUISER	4.2L L6 DSL - All
1991	TOYOTA	LAND CRUISER	4.2L L6 DSL - All
1990	TOYOTA	LAND CRUISER	4.2L L6 DSL - All

Wkładka pasuje zamiennie z poniższymi numerami OEM:

- AC Delco A825C
- Fram CA376
- Mann-Hummel C22212
- Napa 2159
- Purolator A33542

- Repco RAF15
- Ryco A340
- Toyota 1780166030
- Wesfil WA340
- WIX 42159