Dane aktualne na dzień: 28-11-2026 01:25

Link do produktu: https://sklep.carstuff.pl/dokladki-progow-ford-edge-mk2-p-179093.html

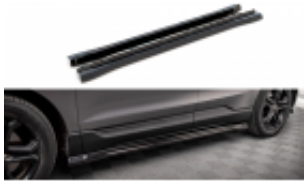

Dokładki Progów Ford Edge Mk2

Cena	**1 045,30 zł**
Numer katalogowy	**mt_244227**
Kod producenta	**FO-ED-2-SD1G**
Producent	**marka niezdefiniowana**
Powierzchnia dokładek pod progi	**Gloss Black**
Kategoria	**DOKŁADKI PROGÓW**
Rodzaj kolekcji	**Street Plus**
Produkt bazowy	**tak**

Opis produktu

Dokładki Progów Ford Edge Mk2

Pasuje do:

Ford Edge Mk2 2014 - 2019

Zestaw zawiera:

Dokładki progów (Prawy + Lewy)

Zestaw montażowy

Informacje o produkcie:
- Produkt wykonany z ABS
- Komplet składa się z dwóch elementów: prawy i lewy
- Nakładki na progi dostępne są w 2 typach struktury:połysk, imitacja carbon'u.
- Struktura połysk i imitacja carbon'u są zabezpieczone folią ochronną
- Posiadają zabezpieczenie UV
- Nie wymaga malowania
(W przypadku gdy zdecydujesz się na malowanie elementu, przed lakierowaniem konieczne jest nałożenie podkładu.)
- Komplet posiada naklejki potwierdzające jakość wykonania wyrobu

Produkcja dokładek progów jest procesem złożonym. Końcowy etap produkcji stanowi ręczna obróbka produktów i ich wykończenie. Świadczy to o dbałości i dokładności wykonywanych przez nas elementów. Ponadto przeprowadzana kontrola jakości wykonanych produktów która odbywa się tuż przed ich wysłaniem zapewnia w znacznym stopniu eliminacje wadliwych wyrobów.

Tworzywo z którego wytwarzane są nasze produkty - ABS zostało stworzone z myślą o przemyśle motoryzacyjnym. Jest ono wykorzystywane w produkcji fabrycznych zderzaków i innych części nadwozia samochodu, a produkty te charakteryzują się dużą wytrzymałością i elastycznością. Dowodem jakości wytwarzanych produktów jest certyfikat TUV, potwierdzający materiał z którego są wytwarzane oraz TUV TAILEGUTACHTEN/ABE na wybrane produkty.